PICHEL
MAYER
GASSE

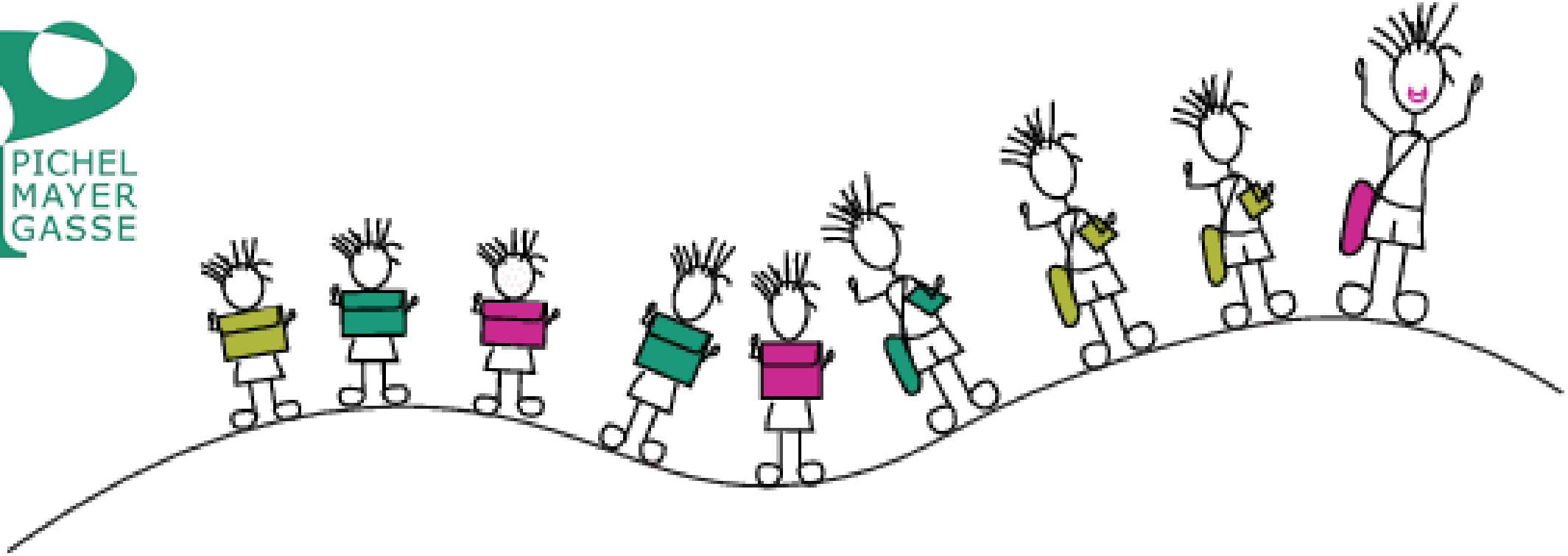

HERZLICH WILLKOMMEN
in der
PICHELMAYERGASSE!

Schnuppertag der 1. Klassen 2017/18

- Begrüßung durch Frau Dir. Wochesländer
- Die SchülerberaterInnen am GRG 10 stellen sich vor
  - Mag. Dr. Hemma Chocholka
  - Mag. Michael Fessl
- Unsere Peers
- Die KlassenvorständInnen des Jahrganges 2017/18
  - 1A: Mag. Michael Kolecko
  - 1B: Mag. Stephanie Winkler
  - 1C: Mag. Elisabeth Weich
  - 1D: Mag. Carina Huber
  - 1E: Mag. Heide Königshofer
  - 1F: Mag. Nina Schwarz
  - 1G: Mag. Dominik Lippert

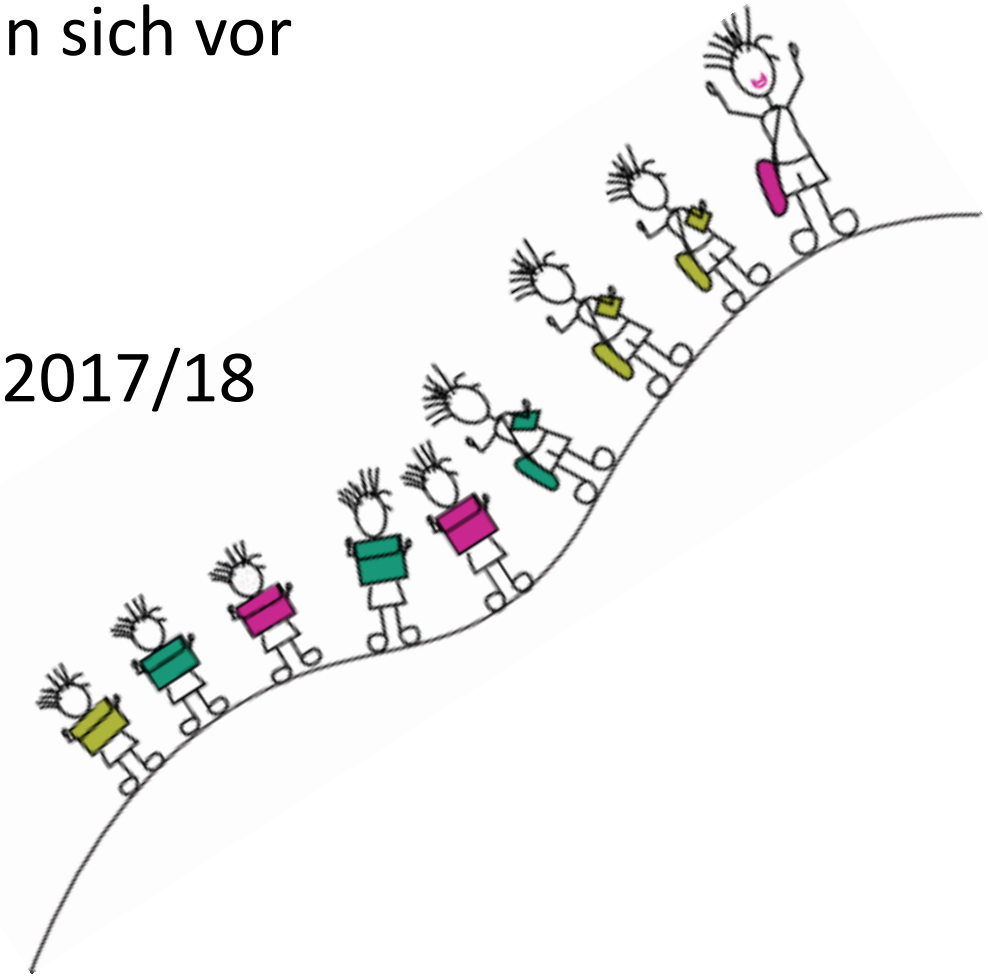

Das ist noch vor den Ferien zu erledigen!

- Abgabe des AHS – Reifebescheids zwischen 21. und 26. Juni 2017 im Sekretariat.
- Standardisierte Aufnahmeprüfung für SchülerInnen, die keinen Reifebescheid haben am 27. und 28. Juni 2017 / ab 8 Uhr
- Abgabe der ausgefüllten und unterschriebenen SOLÜ (Unverbindliche Übung Soziales Lernen) Einwilligung am Ende des Schnuppertages beim Klassenvorstand.

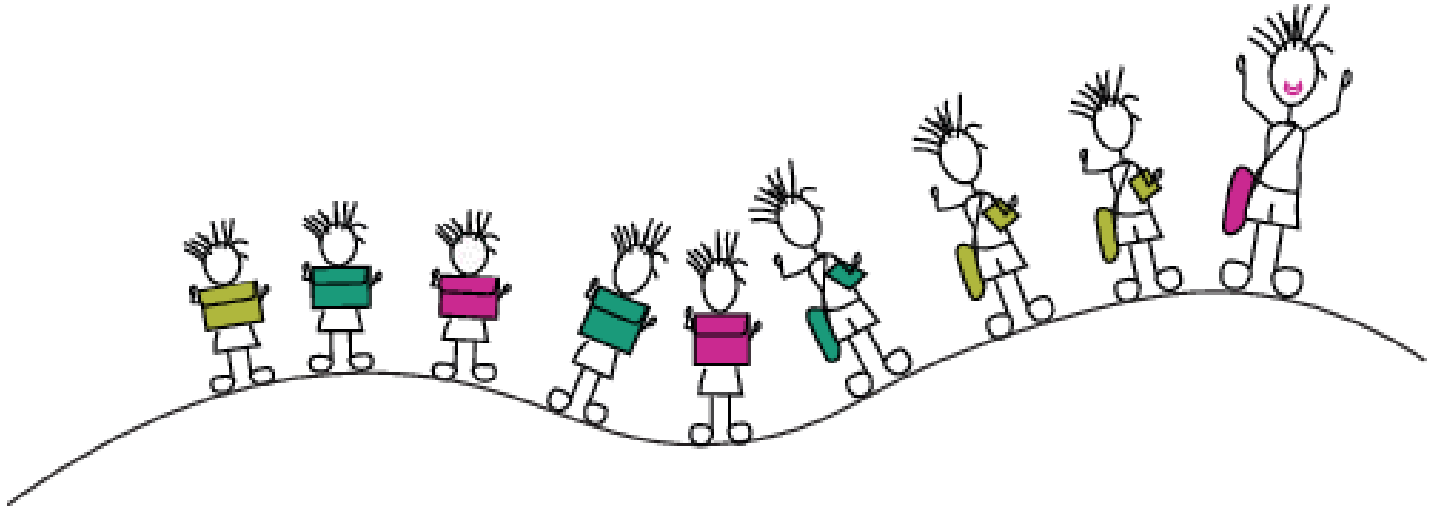

Das ist in der 1. Schulwoche zu erledigen

- Abgabe folgender Dokumente in KOPIE an den Klassenvorstand:
  - Zeugnis der 4. Klasse
  - Geburtsurkunde
  - Meldezettel
  - Staatsbürgerschaftsnachweis oder Reisepasskopie
  - Obsorgebescheid bei getrennt lebenden Eltern

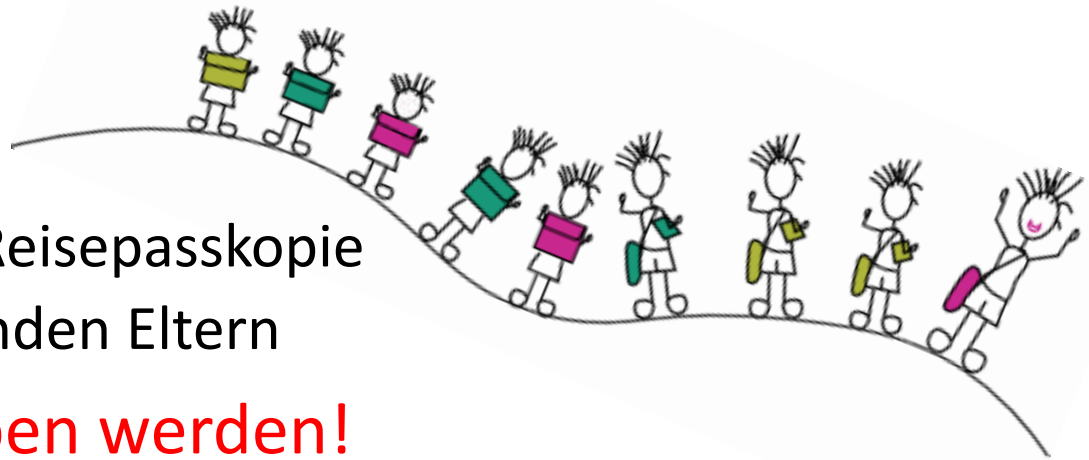

- Der Lesetest muss NICHT abgegeben werden!
- Falls gewünscht: Abmeldung vom Religionsunterricht bis spätestens Freitag der 1. Schulwoche (Religion Katholisch, Evangelisch und Islam finden an unserer Schule statt, alle anderen an anderen Schulen).
- Anmeldung zu Unverbindlichen Übungen
- Anmeldung für die Nachmittagsbetreuung

Spezielle Angebote an unserer Schule

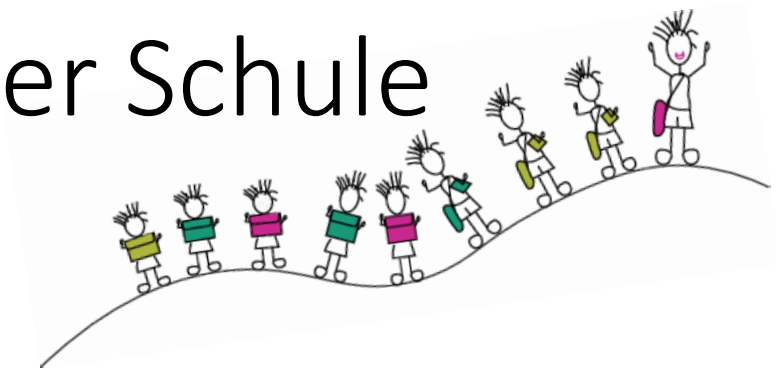

- Fördernachmittag – Mag. Sylvia Pötscher + Team
  - Leseförderung
  - Deutsch als Zweitsprache
  - Förderung bei Lese- und Rechtschreibschwäche (LRS)
- Muttersprachlicher Unterricht – Mag. Samuel Brandstetter
- Unverbindliche Übungen
  - Fördernachmittag – Mag. Sylvia Pötscher
  - Fußball für Jungen und Mädchen / Schülerliga – Mag. Harald Siegmund, Mag. Thomas Weinberger
  - Handball für Mädchen – Mag. Veronika Zizala
  - Chor – Mag. Michael Amann
  - Schulband (für 1. Klasse nur für gute Musiker) – Mag. Arthur Fandl
  - Schach – Mag. Michael Zottl
  - Orientierungslauf (kein fixer Termin, 6 Dienstage im Jahr) – Mag. Veronika Zizala, Mag. Claudia Kropfitsch
  - Tanz und Akrobatik – Nina Schwarz
- Nachmittagsbetreuung und Mittagsüberbrückung – Mag. Claudia Kropfitsch

Fördern am BRG/BG Pichelmayergasse – die Fördernachmittage

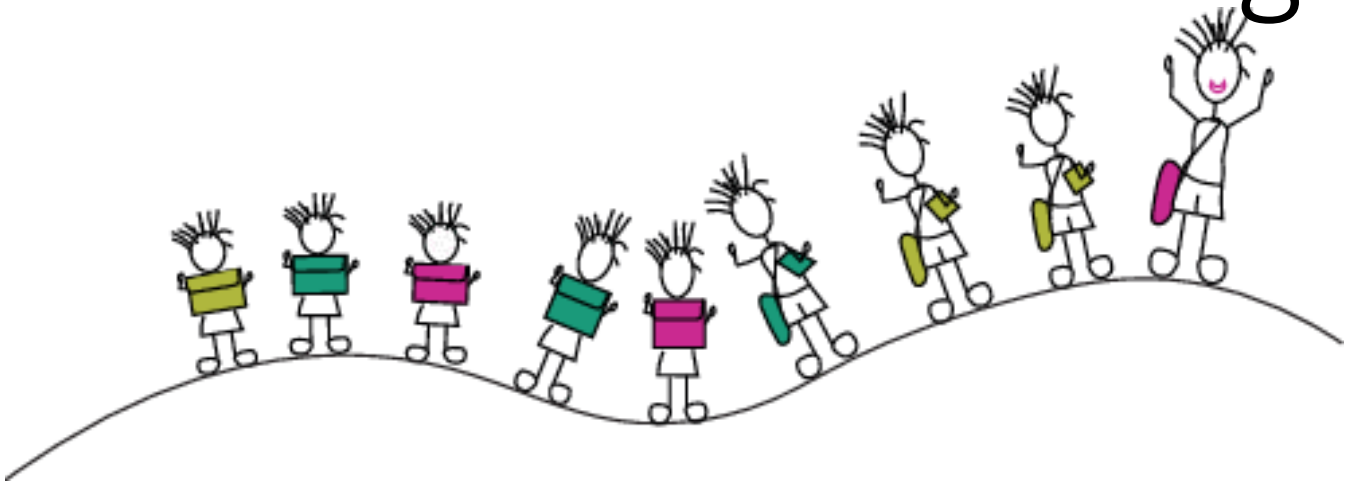

Förderangebot an unserer Schule:

PICHEL
MAYER
GASSE

Leseförderung
(LF)

Deutsch als
Zweitsprache
(DAZ)

Förderung bei Lese-
und
Rechtschreibschwäche
(LRS)

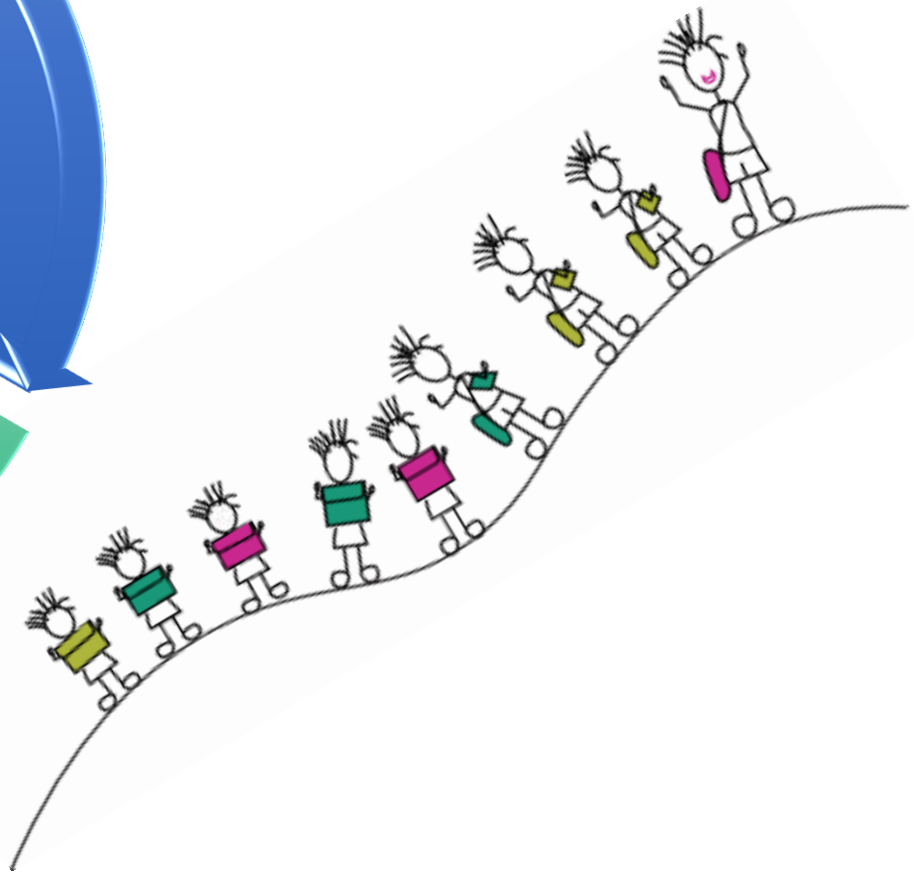

PICHEL MAYER GASSE

ABLAUF:

- Einstufung der basalen Lesefertigkeit (SLS zu Beginn und gegen Ende des Schuljahres)
- Information über bestehenden Leseförderungs-bedarf

WAS WIRD TRAINIERT:

- Training des sinnverstehenden Lesens
- Erfassen des Textzusammenhangs, des Textaufbaus
- Training des überfliegenden Lesens und der Lesegeschwindigkeit
- Besprechen z.B. von naturwissenschaftlichen Texten und des Fachvokabulars

Deutsch als Zweitsprache (DAZ)

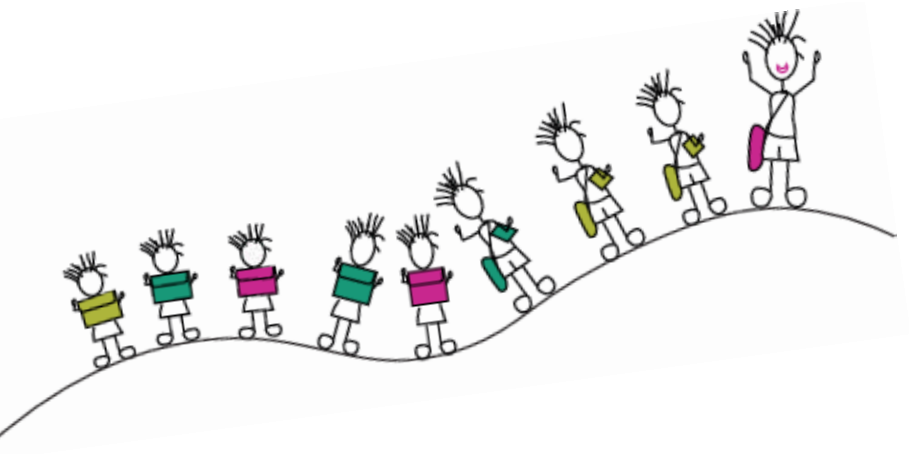

ABLAUF:

- Anmeldung durch Sie oder bei Empfehlung des/der D-Lehrenden
- Einstufungstext wird geschrieben, um Schwächen in der Grammatik festzustellen

WAS WIRD TRAINIERT:

- Schwerpunkt: Grammatikübungen wie z.B. Fälle, Zeiten, div. Wortarten richtig einsetzen u.v.m.
- Texte schreiben und unter Anleitung überarbeiten → Wortschatzübungen
- Sprechen und Lesen in Kleingruppen (über Texte sprechen etc.)

Lese- und Rechtschreib-förderung (LRS)

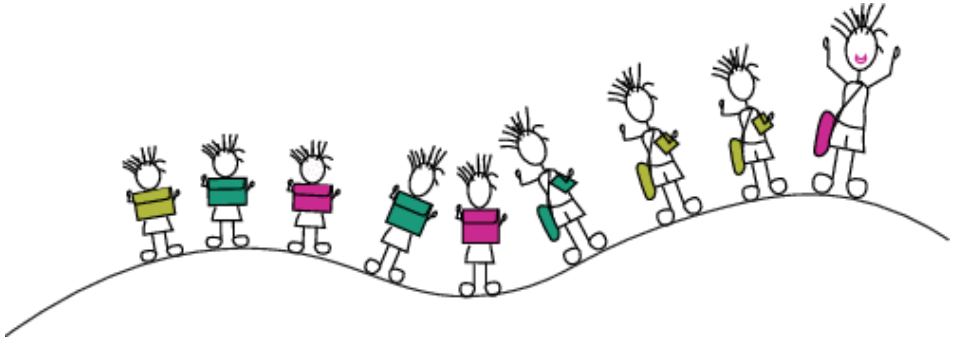

ABLAUF:

- Einstufung nach Testdiktat im Deutschunterricht
- Anmeldung durch Sie oder nach Empfehlung des / der Deutsch- Lehrenden

WAS WIRD GEBOTEN:

- Hilfestellung bei Teilleistungsschwächen
- Unterstützung bei Unsicherheiten in der Rechtschreibung
- Möglichkeiten zur Verbesserung der Leseleistung
- Wege zur Steigerung der Lernmotivation
- Tipps zur besseren Arbeitsorganisation
- Anregungen für eine übersichtliche Textgestaltung
- Vielfältige Entspannungstechniken: Phantasiereisen, Lerngymnastik

Fördern 2.0

- Angebot gilt für die Fächer: Mathematik, Deutsch, Englisch
- **Anbietende Organisation:** VHS Wien
- **Anmeldung:** auf Homepage/per Telefon
  - www.vhs.at/gratislernhilfe
- externe LehrerInnen (Studenten, ausgebildete Unterrichtende)
- zusätzliche Übungsmöglichkeiten
- findet wahrscheinlich wieder bei uns im Haus statt

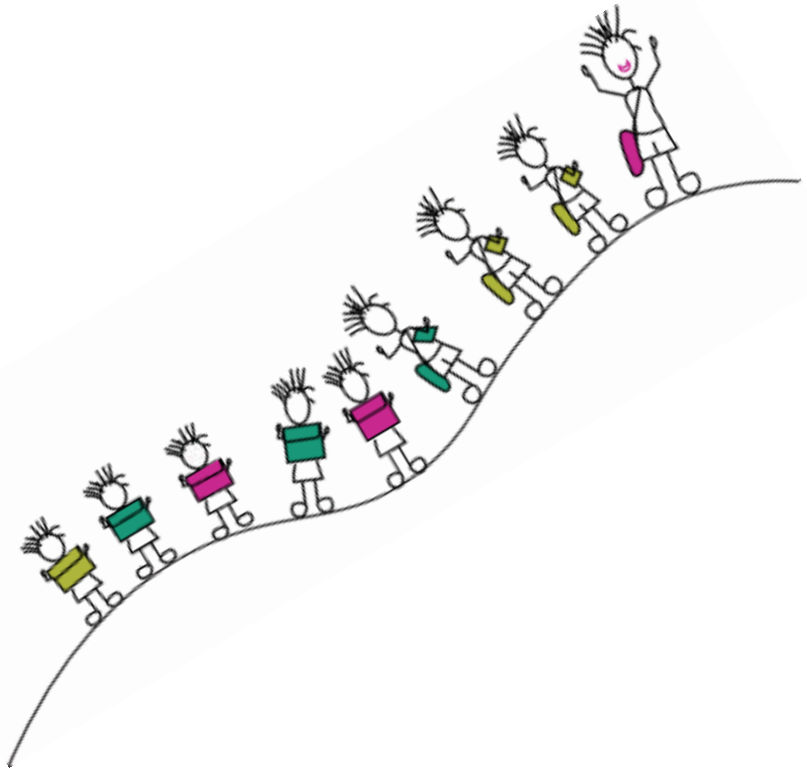

Ansprechpersonen

Für LF: Mag. Gerlinde Gmeiner, Mag. Julia Wörister,
Mag. Sylvia Pötscher, Mag. Harald Siegmund

Für DaZ: Mag. Sylvia Pötscher

Für LRS: Mag. Irmengard Seemann

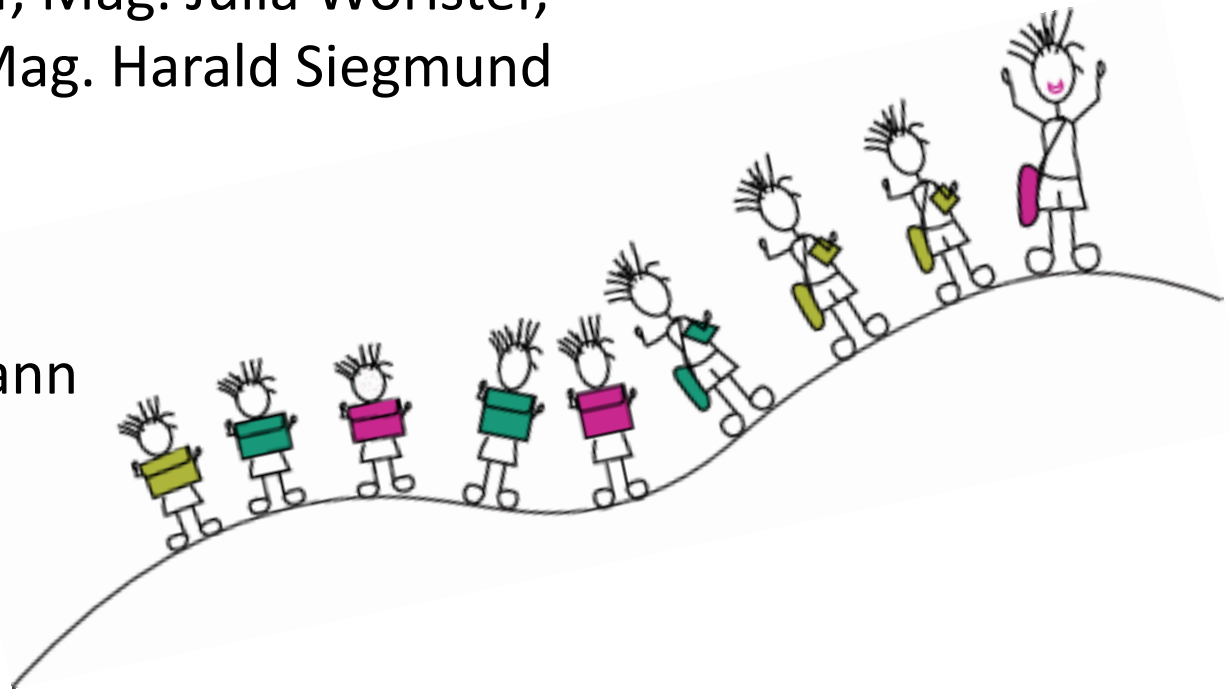

Nachmittagsbetreuung und Mittagsüberbrückung

- Nachmittagsbetreuung – TSH (Tagesschulheim)
  - Anmeldung bis spätestens Donnerstag der 2. Schulwoche – verbindlich
  - Abmeldung nur im Semester (Woche nach Weihnachten) möglich
  - Anmeldung wahlweise für 1 bis 5 Tage möglich (Kosten für 5 Tage: € 88.- monatlich)
  - Entlassung um 15.25, 16.15 oder 17.05
  - täglich eine Stunde Lernzeit für Aufgaben
  - geleitete Freizeit in den Bereichen Sport, Kreativität und Naturwissenschaften

- Mittagsüberbrückung – Betreuung in einem Klassenraum
  - Anmeldung erst bei fixem Stundenplan – jederzeit möglich
  - Nicht kostenpflichtig
  - Anmeldung für höchstens 2 Tage pro Woche und höchstens 2 Stunden pro Tag möglich
  - Anmeldung nur dann erlaubt, wenn danach Unterricht stattfindet. (BSP, BE, WE, Instrument bei 1C-Klasse, EDV, Fördernachmittag, unverbindliche Übung)

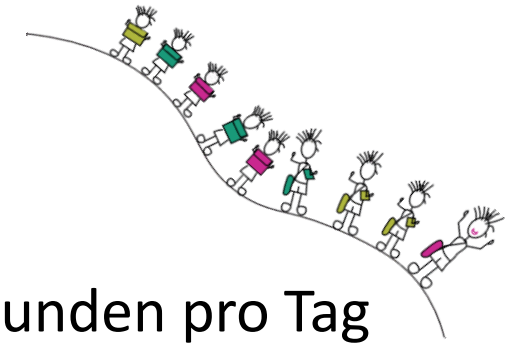

- Mittagessen kann direkt beim Buffet bestellt werden und wird auch dort bezahlt.
- Alle für die Nachmittagsbetreuung oder die Mittagsüberbrückung angemeldeten SchülerInnen erhalten einen Ausweis.
- Den anderen SchülerInnen ist der Aufenthalt im Schulhaus außerhalb ihres Unterrichts **ausnahmslos verboten**!!

Weitere wichtige Informationen und Hinweise

- Einheitliches Wörterbuch und Atlas für alle SchülerInnen – siehe Infozettel
- Spinde der Firma UPECO
- Schülerpflichtversicherung € 2.- (im Herbst)
- Top – Jugendticket für Wien, Niederösterreich und Burgenland
- Schulbücher am Donnerstag der 1. Schulwoche – Tasche mitnehmen!
- Pichelmayer - ABC
  - Hausschuhpflicht von 1. November bis 31. März und bei Schlechtwetter im Sommer
  - Absolutes Handyverbot für alle UnterstufenschülerInnen während des Tages – auch in den Pausen und am Nachmittag. Handy muss ausgeschaltet in der Schultasche sein!

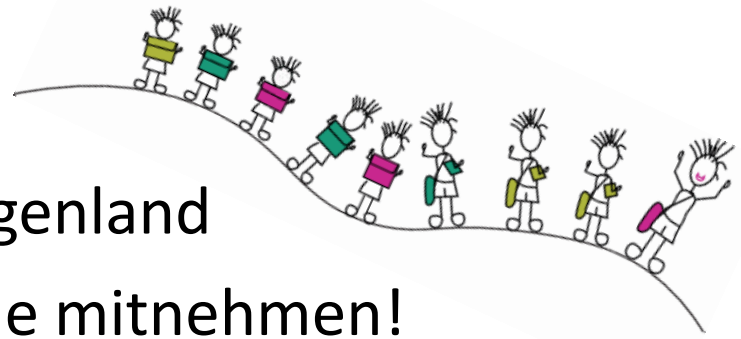

Organisatorisches

- Informationen zur 1. Schulwoche entnehmen Sie bitte dem Infozettel in der Mappe.
- Krankmeldungen bitte verlässlich ab 7.00 Uhr im Sekretariat – siehe Infozettel
- Elternabend der 1. Klassen am 14. September 2017, 18.00 Uhr
- Informationsveranstaltung und Anmeldung für Nachmittagsbetreuung und Mittagsüberbrückung: Montag, 4. September 2017 (1. Schultag), um 10.45 Uhr im Musiksaal
- Homepage: www.brg-pichelmayergasse.at

Wir laden Sie nun herzlich ein, die Klasse Ihres Kindes aufzusuchen und den Klassenvorstand persönlich kennenzulernen.

Er / Sie steht Ihnen in den nächsten 30 Minuten gerne für alle Fragen zur Verfügung.

Im Anschluss daran werden die Peers der Klasse Ihres Kindes Ihnen die für Sie wesentlichen Räume unserer Schule zeigen.

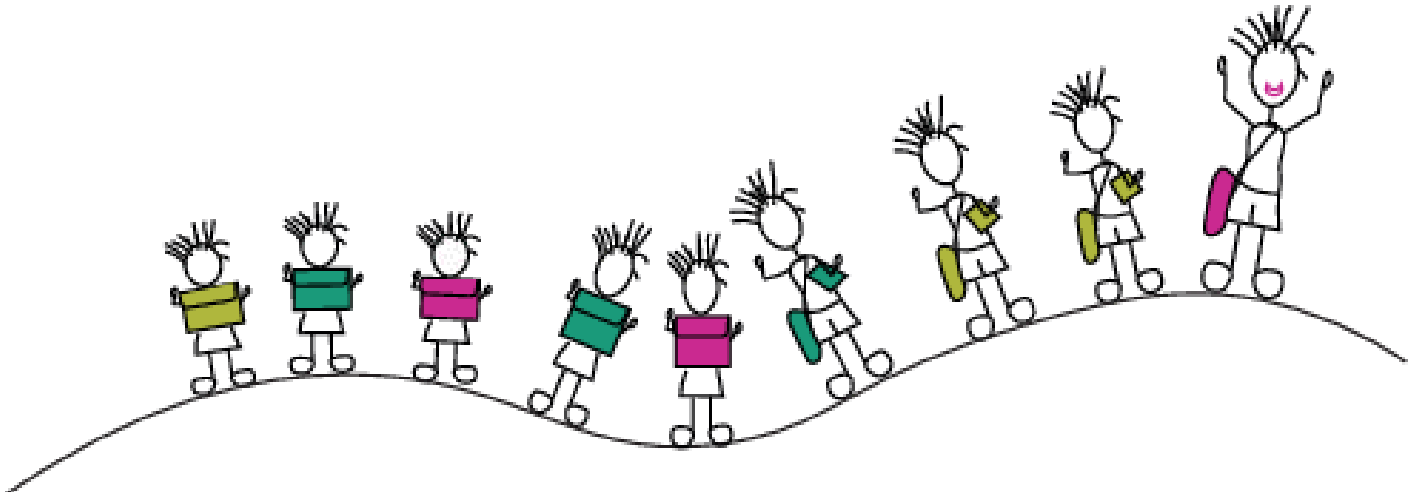

PICHEL MAYER GASSE

Wir wünschen Ihnen und Ihrem Kind

einen angenehmen Abschluss der Volksschulzeit,

wunderschöne und erholsame Ferien,
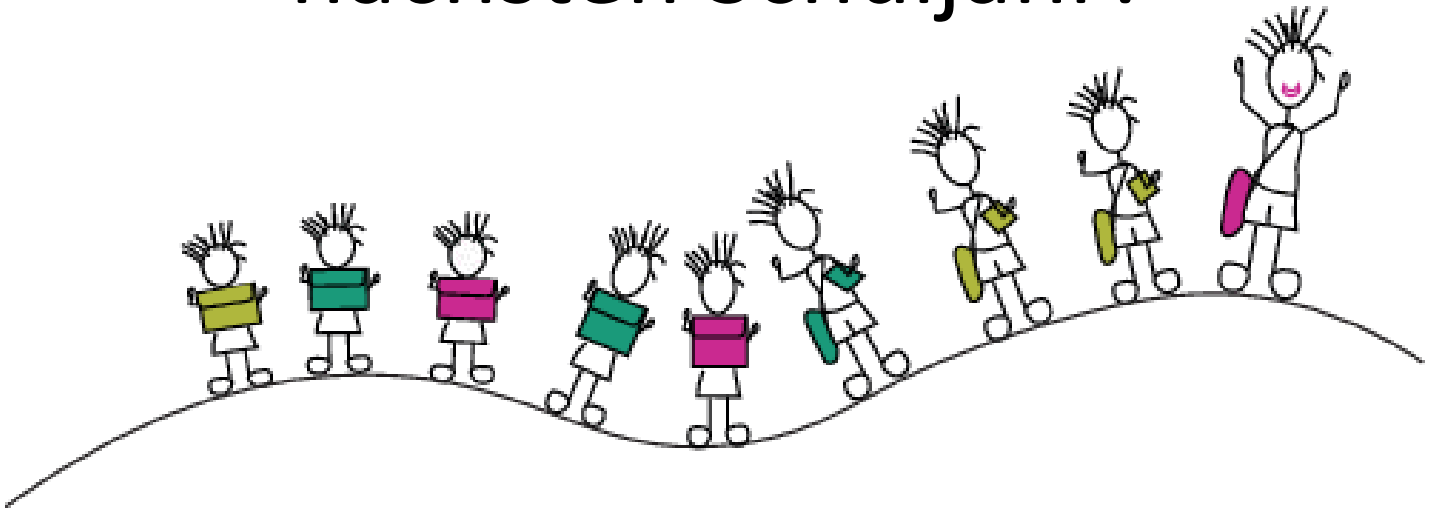
und einen schönen Start an unserer Schule im nächsten Schuljahr!